



LAPORAN HASIL PATROLI PENGAMANAN DAN PERLINDUNGAN HUTAN KOPERASI WAILO WANALESTARI

I. PENDAHULUAN

Dalam rangka melaksanakan kewajiban perusahaan dalam kegiatan Pengamanan dan Perlindungan Hutan, Koperasi Wailo Wanalestari sebagai pemegang izin usaha pengelolaan hasil hutan kayu pada areal konsesi seluas \pm 28.994 Ha di Kabupaten Buru dan Buru Selatan telah melakukan kegiatan Patroli Lapangan secara rutin. Kegiatan patroli ini merupakan bentuk implementasi tanggung jawab perusahaan sebagaimana mandat yang diberikan oleh Kementerian Kehutanan, khususnya dalam upaya menjaga kelestarian keanekaragaman hayati (biodiversity) serta mencegah terjadinya pelanggaran hukum di dalam kawasan hutan yang dikelola.

Patroli dilakukan oleh Tim Pengamanan Hutan Koperasi Wailo Wanalestari guna memastikan bahwa seluruh areal konsesi tetap dalam kondisi aman, serta mendeteksi sejak dini adanya potensi ancaman seperti perambahan, penebangan liar, kebakaran hutan, dan aktivitas manusia lain yang berpotensi mengganggu fungsi ekosistem hutan.

II. TUJUAN PATROLI

1. Melaksanakan pengawasan terhadap aktivitas di dalam dan sekitar kawasan konsesi.
2. Menjaga dan melindungi keanekaragaman hayati serta habitat alami satwa liar.
3. Mencegah dan menindaklanjuti potensi pelanggaran seperti perambahan, penebangan liar, dan kebakaran hutan.
4. Mengidentifikasi tanda-tanda gangguan manusia terhadap kawasan hutan.
5. Menjalinkan komunikasi dengan masyarakat sekitar untuk meningkatkan kesadaran pentingnya perlindungan hutan.

III. WAKTU DAN LOKASI KEGIATAN

Tanggal Pelaksanaan	: 1 – 28 November 2025
Lokasi	: Blok Areal Kerja
Luas Areal Patroli	: \pm 331 Ha

IV. TIM PELAKSANA PATROLI

1. Pasha Cahyo B
2. Nasar Salasiwa
3. Willys
4. Supriyanto

V. KONDISI LAPANGAN

Hasil pengamatan di lapangan menunjukkan bahwa sebagian besar kawasan hutan masih dalam kondisi baik dengan vegetasi pohon Meranti (*Shorea spp.*) yang tumbuh dominan. Namun demikian, ditemukan adanya beberapa aktivitas manusia di sekitar batas areal konsesi yang berpotensi menimbulkan gangguan terhadap fungsi kawasan hutan, seperti:

- Aktivitas pembukaan lahan oleh masyarakat untuk keperluan pertanian subsisten.



- Adanya jalur masuk tidak resmi ke dalam area hutan.
 - Ditemukan bekas tebangan kayu kecil di sekitar batas blok.
- Belum ditemukan indikasi kebakaran hutan atau penebangan skala besar pada periode patroli ini.

VI. TEMUAN DAN TINDAK LANJUT

No	Jenis Temuan	Lokasi/ Blok	Tindakan yang Dilakukan	Keterangan
1	Aktivitas manusia membuka lahan kecil	Sekitar batas barat areal konsesi	Tim memberikan peringatan dan sosialisasi kepada warga sekitar	Potensi perlu pemantauan lanjutan
2	Bekas tebangan pohon kecil (non komersial)	Blok Tahun 2024	Ditetapkan titik pemantauan rutin	Tidak ditemukan pelaku
3	Jalur tidak resmi ke area hutan	Akses dari Dusun Walafau	Dipasang papan larangan dan tanda batas	Perlu patroli rutin tambahan

VII. KESIMPULAN DAN REKOMENDASI

1. Kondisi umum kawasan hutan Koperasi Wailo Wanalestari masih terkendali dan terjaga baik.
2. Aktivitas manusia di sekitar kawasan konsesi perlu terus dipantau secara berkala.
3. Disarankan agar perusahaan:
 - Menambah frekuensi patroli terutama di wilayah batas konsesi.
 - Memperkuat koordinasi dengan masyarakat dan aparat pemerintah setempat.
 - Melakukan pemasangan tanda batas dan papan peringatan di titik rawan.
 - Melanjutkan program penyadartahuan lingkungan kepada masyarakat sekitar kawasan.

VIII. PENUTUP

Demikian laporan hasil patroli pengamanan dan perlindungan hutan ini disusun sebagai bentuk tanggung jawab Koperasi Wailo Wanalestari dalam menjaga dan melindungi kawasan hutan yang dikelolanya. Diharapkan kegiatan ini dapat menjadi dasar pengambilan langkah strategis untuk meningkatkan efektivitas pengelolaan hutan yang berkelanjutan dan menjaga keseimbangan ekosistem di wilayah konsesi.

Wamkana, 28 November 2025

Kop Wailo Wanalestari



Godlief Makatita

Manager Camp



Dokumentasi

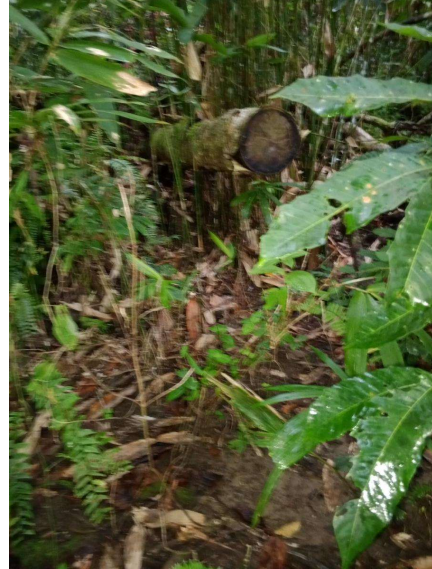

Jakarta : Rukan Puri Niaga I Blok K7 I-V Jakarta Barat 11610, Telp. (021) 5826295, Fax (021) 58350504
Ambon : Jln. Sisingamangaraja 1 RT 017 / RW 004, Passo – Ambon, Telp. (0911) 362785, Fax (021) 362785

