



**KOPERASI WAILO WANALESTARI**



A background image showing a stack of cut logs of wood, with the ends of the logs visible, showing natural wood grain and some red markings. The image is slightly faded to allow text to be overlaid.

**01** Tentang Kami

**02** Visi - Misi

**03** Informasi

**04** Struktur Organisasi

**05** Produk & Proses

**06** Sertifikat

# DAFTAR ISI

# KOPERASI WAILO WANALESTARI



## Selamat Datang Di Koperasi Wailo Wanalestari

Koperasi Wailo berdiri sejak tahun 1998, merupakan salah satu Perusahaan swasta nasional yang memperoleh kepercayaan dari pemerintah untuk mengelola hutan dalam bentuk Izin prinsip UPHHK, sebelumnya di sebut Hak Pengusahaan Hutan (HPH) . Seiring dengan adanya perkembangan tata ruang Koperasi Wailo Wanalestari kini memiliki luas areal ±28.994 Ha berdasarkan SK.1072/Menlhk/Setjen/HPL.0/12/2019 tanggal 23 Desember 2019.

# KOPERASI WAILO WANALESTARI

Tentang Kami

## VISI

Perusahaan melaksanakan pengelolaan hutan secara efisien dan profesional guna menjamin fungsi dan manfaat hutan secara lestari untuk kesejahteraan masyarakat

## MISI

1. Perusahaan melaksanakan pengelolaan hutan secara efisien dan profesional guna menjamin fungsi dan manfaat hutan secara lestari untuk kesejahteraan masyarakat.
2. Menyelenggarakan usaha dibidang kehutanan guna memperoleh keuntungan perusahaan dan mengoptimalkan kontribusi sektor kehutanan pada pendapatan Nasional (pusat dan daerah).
3. Melaksanakan perlindungan dan konservasi keanekaragaman hayati beserta ekosistemnya pada areal yang telah ditetapkan dalam tata ruang.

# INFORMASI LOKASI

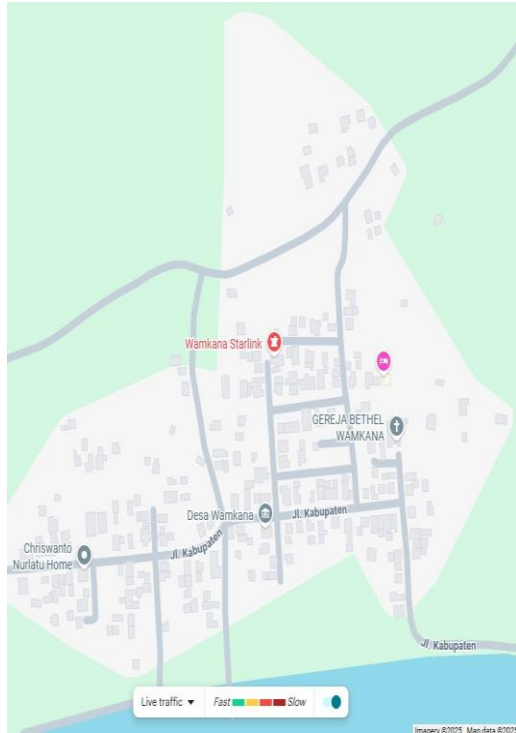

## Basecamp

Camp Wamkana, Kab. Buru Selatan,  
Provinsi Maluku

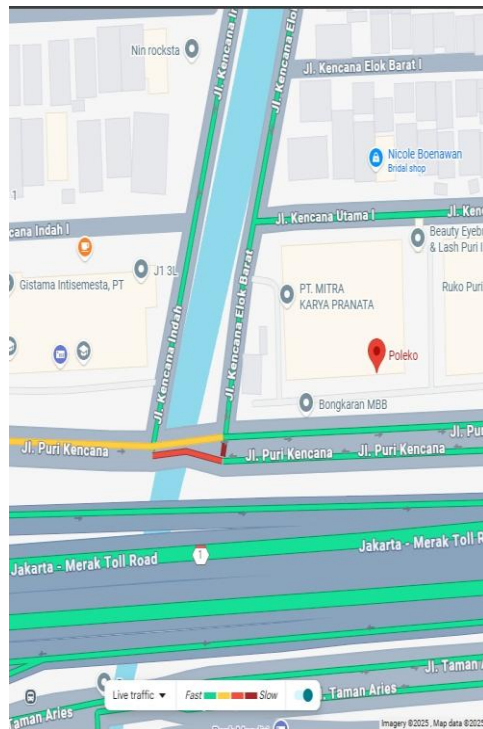

## Kantor Pusat

Jl. Puri Kencana, Rukan Puri Niaga I  
Blok K7 No. IV, Kec. Kembangan,  
Jakarta Barat 11610

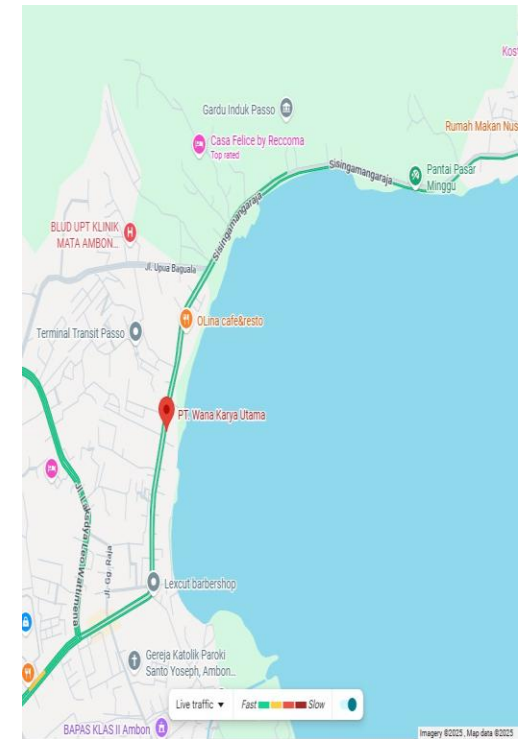

## Kantor Ambon

Jalan Sisingamangaraja RT. 017 RW. 04  
Kel. Passo, Kec. Baguala, Kota Ambon,  
Maluku 97232

# STRUKTUR ORGANISASI

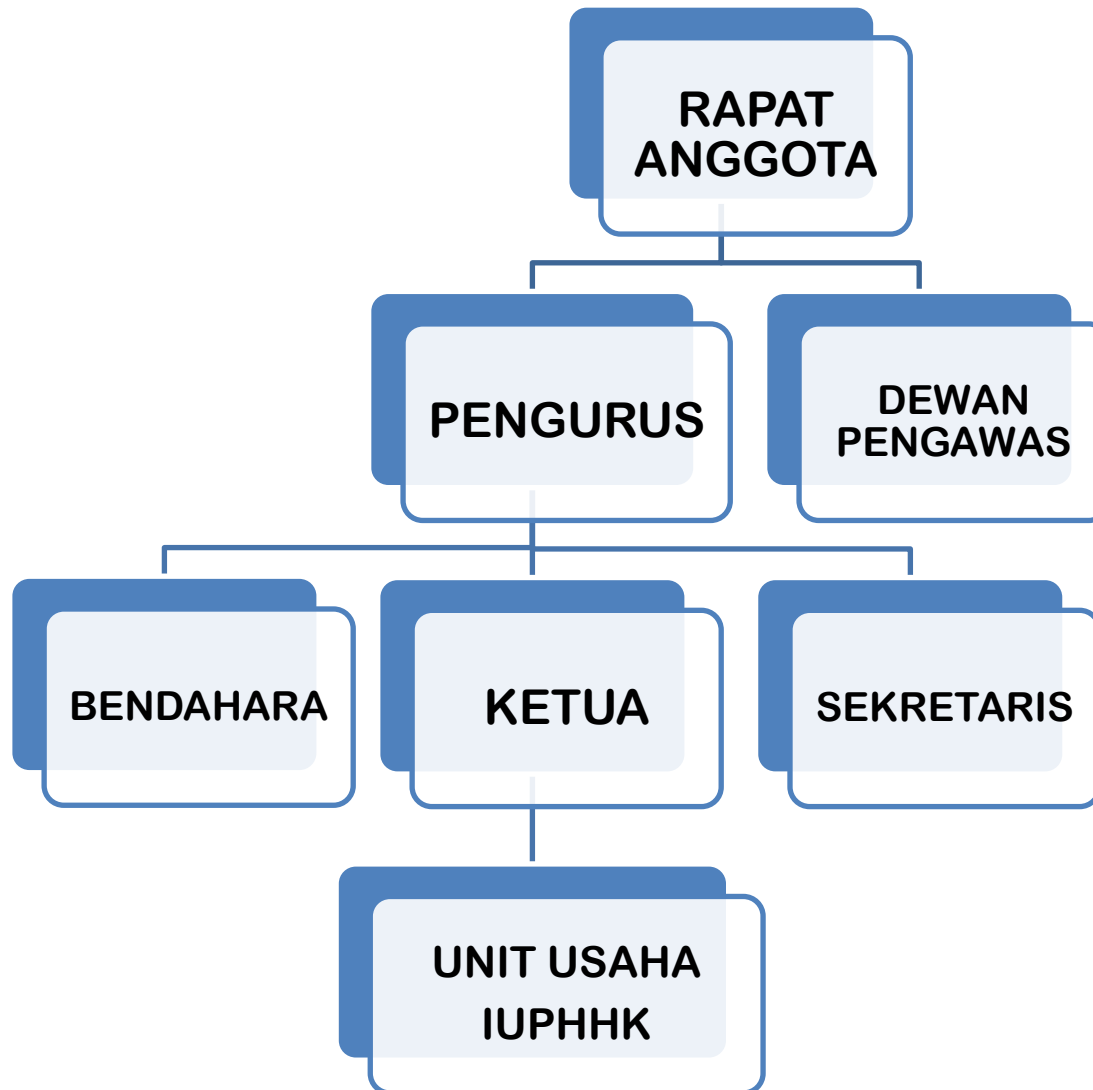

# PRODUK KAYU



Produk kayu bulat hutan alam dan hutan tanaman dari berbagai jenis kayu berkualitas yang ada di hutan tropis Pulau Buru, Maluku.

Produk Kayu Bulat di Koperasi Wailo Wanalestari adalah jenis kelompok Meranti; seperti Kayu Meranti, Nyatoh, Bangkirai, dan kelompok Rimba Campuran.



## **Spesifikasi dan Penggunaan :**

Produk Kayu Bulat dapat digunakan untuk berbagai keperluan konstruksi seperti balok, tiang, rangka atap, serta furnitur. Selain itu, kayu ini juga banyak digunakan dalam pembuatan papan, panel, veneer, kayu lapis, pintu, dan jendela

# Proses Pengelolaan Hutan

- ❖ **Penataan Areal Kerja (PAK)** : Pembagian kawasan hutan menjadi blok dan petak kerja tahunan berdasarkan peruntukan dan rencana pengelolaan, termasuk penentuan batas-batas wilayah.
- ❖ **Inventarisasi Tegakan Sebelum Penebangan (ITSP)**: Kegiatan mencatat, mengukur (diameter, tinggi), dan menandai pohon yang akan ditebang (pohon inti) serta pohon dilindungi/konservasi di blok kerja tahunan, dilakukan jauh sebelum penebangan (misal, 2 tahun sebelumnya) untuk data produksi dan kelestarian.
- ❖ **Pembukaan Wilayah Hutan (PWH)**: Pembangunan infrastruktur seperti jalan angkutan (trace jalan) dan jalan sarad, serta penentuan Tempat Pengumpulan Kayu (TPN) sebelum penebangan dimulai.
- ❖ **Pemanenan (Penebangan)**: Kegiatan menebang pohon yang telah ditandai sesuai aturan tebang pilih, mengubah potensi hasil hutan menjadi kayu yang bisa diangkut.
- ❖ **Pengukuran Kayu (Sortasi/Olah Tebang)**: Setelah ditebang, kayu diukur (diameter, panjang, kualitas) di Tempat Pengumpulan Kayu (TPN) atau sekitar lokasi tebangan.
- ❖ **Pengangkutan TPN ke Logpond**: Kayu-kayu hasil tebangan diangkut dari TPN (Tempat Pengumpulan Kayu di dalam hutan) menuju Logpond (tempat penampungan kayu sementara di luar hutan).
- ❖ **Industri**: Kayu dari logpond kemudian diangkut ke pabrik atau industri pengolahan kayu (pulp, veneer, kayu gergajian) untuk diolah lebih lanjut.

Semua proses ini diatur dalam Rencana Kerja Tahunan (RKTUPHHK) untuk memastikan pengelolaan hutan lestari dan berkelanjutan.

# SERTIFIKASI

Kayu Bulat di Koperasi Wailo Wanalestari ditebang dari hutan yang dikelola secara lestari yang legalitasnya diakui dan mendapat sertifikat PHL dari pemerintah Indonesia.



SERTIFIKASI PHL  
NO. SPHL.62/ASERT/LPPHPL-001-IDN  
VALID UNTIL : 2 JUNI 2028

SERTIFIKASI FSC CFM  
CU-CW/FM-898641  
VALID UNTIL : 17 APRIL 2029



Terima Kasih